# Adieu Provence

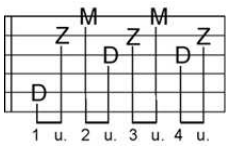


**Intro: D - G/H - A7 - D 2 x**

Lino Battiston

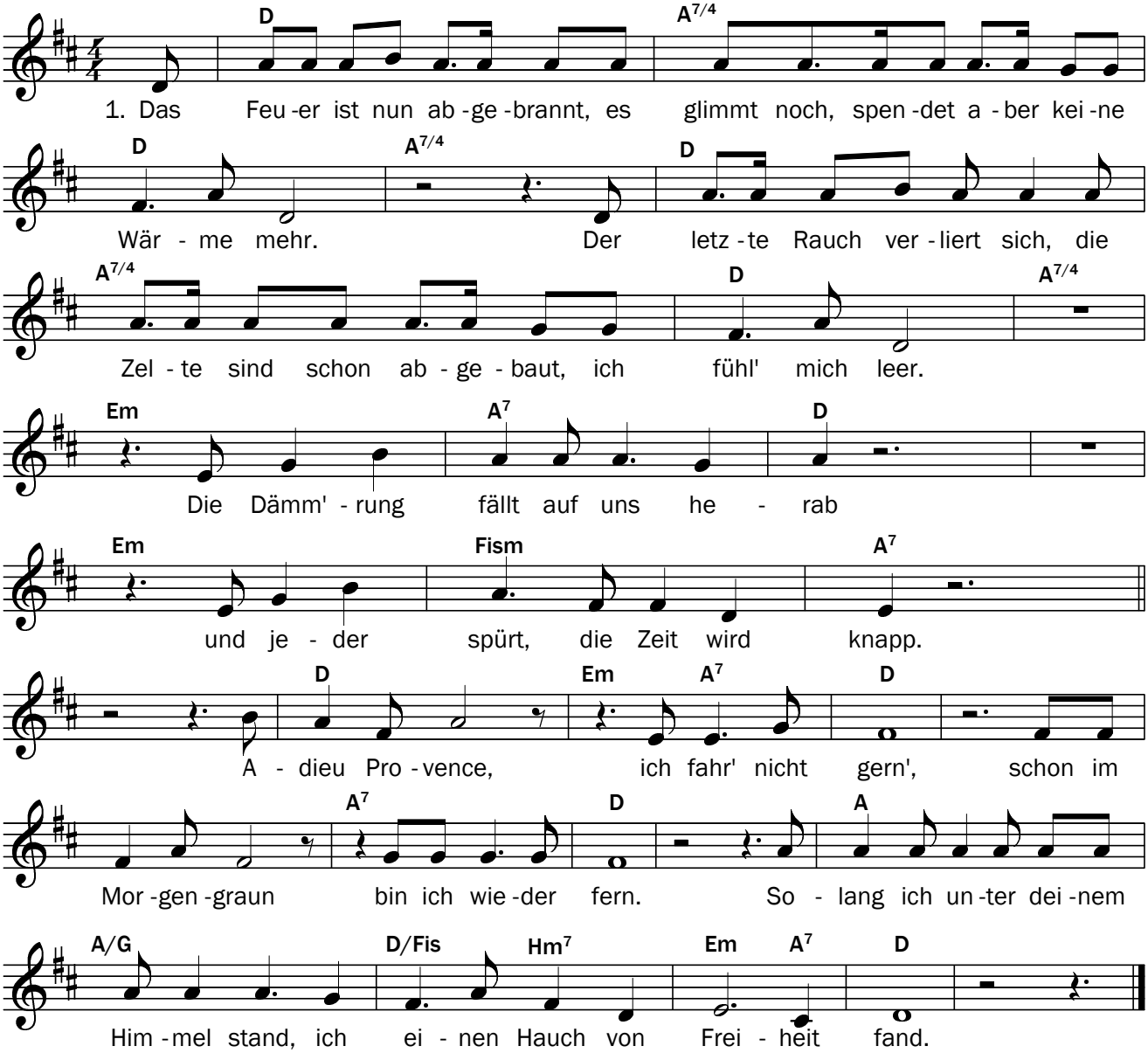


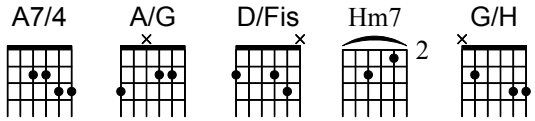


**Zwischenspiel: D - G/H - A7 - D 2 x**

2. Kommt, wir woll'n ein letztes Mal hinunter
zu den großen Felsen gehn,
die im Dämmerlicht mit langen Schatten,
geheimnisvoll am Wildbach stehn.
Seht, der Sternenhimmel leuchtet weit,
reicht noch mal den Wein, dann ist es Zeit.

3. Vollgepackt mit Phantasie in eine and're Welt
zu gehn fällt mir schwer.
Doch die Erinn'rung bleibt, ich schau noch
mal zurück und träum' von Wiederkehr.
Manch einer blickt schon etwas schief,
denkt an Morgen und an Großstadtmief.